LA RACCOLTA DIFFERENZIATA NELLE SCUOLE DI LECCO: AFFRONTIAMO LA SFIDA CON LE SCIENZE COMPORTAMENTALI

SOSTENIBILITÀ IN LOMBARDIA

Educazione alla sostenibilità ambientale

Progetto di qualità 2021

OBIETTIVO.

FARE BENE LA RACCOLTA DIFFERENZIATA E' IMPORTANTE, ANCHE NELLE SCUOLE

FARE UNA CORRETTA RACCOLTA PERO' NON E' SEMPRE SEMPLICE:
CI SONO NUMEROSI MOTIVI PER CUI IL PROCESSO PUO' NON ANDARE A BUON FINE

Il Comune di Lecco si è posto come obiettivo quello di individuare delle azioni concrete per cercare di migliorare la situazione attuale.

Si è quindi rivolto ad **aBetterPlace** per sviluppare un percorso di accompagnamento nel processo di comprensione delle barriere che al momento ostacolano l'ottimizzazione della situazione e per sviluppare attività volte al miglioramento.

CHI SIAMO

CHI SIAMO?

NOI DI aBetterPlace AIUTIAMO LE PERSONE A PRENDERE DECISIONI MIGLIORI.

SIAMO UNA SOCIETÀ BENEFIT.

Applichiamo le scienze comportamentali in organizzazioni, istituzioni e comunità per aumentare il benessere collettivo e individuale e promuovere il cambiamento.

Siamo la prima società di architetti delle scelte in Italia; costruiamo contesti progettati attorno alle persone per indirizzare e sostenere le buone decisioni.

IL PROGETTO CON IL COMUNE DI LECCO

SCUOLE DEL COMUNE DI LECCO

1

RICERCA

Indagine qualitativa e quantitativa e osservazione sulla gestione della raccolta differenziata nelle scuole

2

INSIGHT

Analisi critica dei risultati utilizzando il framework offerto dalla scienze comportamentali

3

AZIONE

Sviluppo e implementazione di interventi volti a migliorare la raccolta differenziata nelle scuole

SOSTENIBILITÀ IN LOMBARDIA

Educazione alla sostenibilità ambientale

Progetto di qualità 2021

Il progetto ha vinto nel 2021 i fondi della regione Lombardia sull'educazione alla sostenibilità ambientale

Bando regionale «Proposte di educazione ambientale e educazione alla sostenibilità»

SOSTENIBILITÀ città in Azione

Comune di Lecco

SiLEA VALORIZZIAMO RISORSE

aB

RICERCA & INSIGHT

6

INTERVISTE QUALITATIVE IN PROFONDITÀ CON I RAPPRESENTATI DELLE SCUOLE AL FINE DI OTTENERE INSIGHT UTILI PER IL DISEGNO DEL QUESTIONARIO QUANTITATIVO

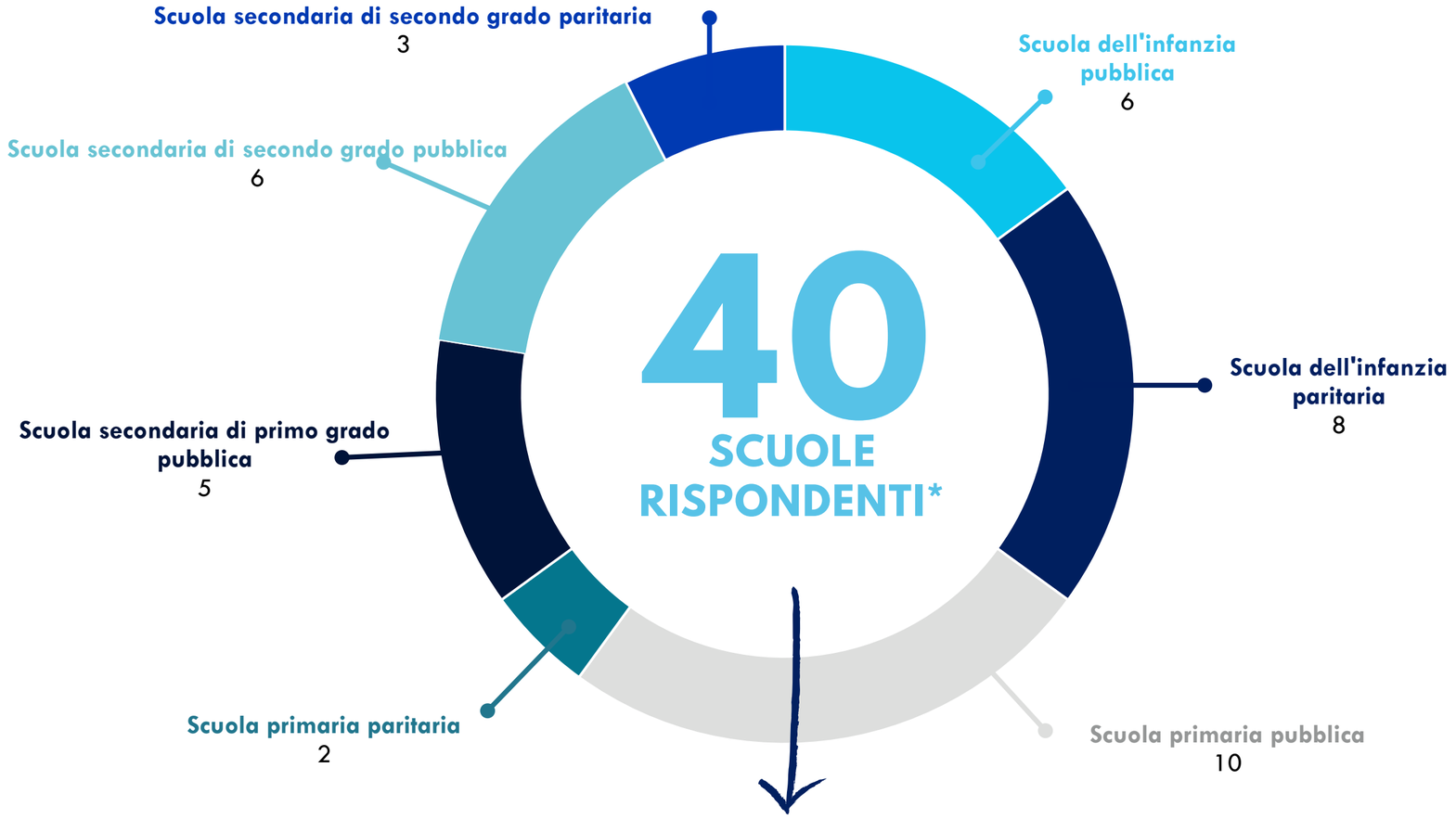

80+

DOMANDE

*pari al 62,5% delle scuole contattate

PER LE SCUOLE DI LECCO LA RACCOLTA DIFFERENZIATA È IMPORTANTE.

7,3

valore medio su 10

MISURA DI QUANTO LE SCUOLE CONSIDERINO LA CORRETTA ESECUZIONE DELLA RACCOLTA DIFFERENZIATA UNA PRIORITÀ

8,1

valore medio su 10

MISURA DI QUANTO NELLE SCUOLE FARE BENE LA RACCOLTA DIFFERENZIATA È UN COMPORTAMENTO A CUI VIENE ATTRIBUITO UN VALORE SIMBOLICO DI SENSO CIVICO E PROTEZIONE AMBIENTALE

..MA, NELLA VITA DI TUTTI I GIORNI:

STATO ATTUALE DELLA RACCOLTA DIFFERENZIATA

7,1 / 10

ADEGUATEZZA MEDIA DEGLI ATTUALI CONTENITORI PER LA RACCOLTA DIFFERENZIATA

ATTENZIONE GENERALE CON CUI VIENE FATTA LA RACCOLTA DIFFERENZIATA NELLA SCUOLA

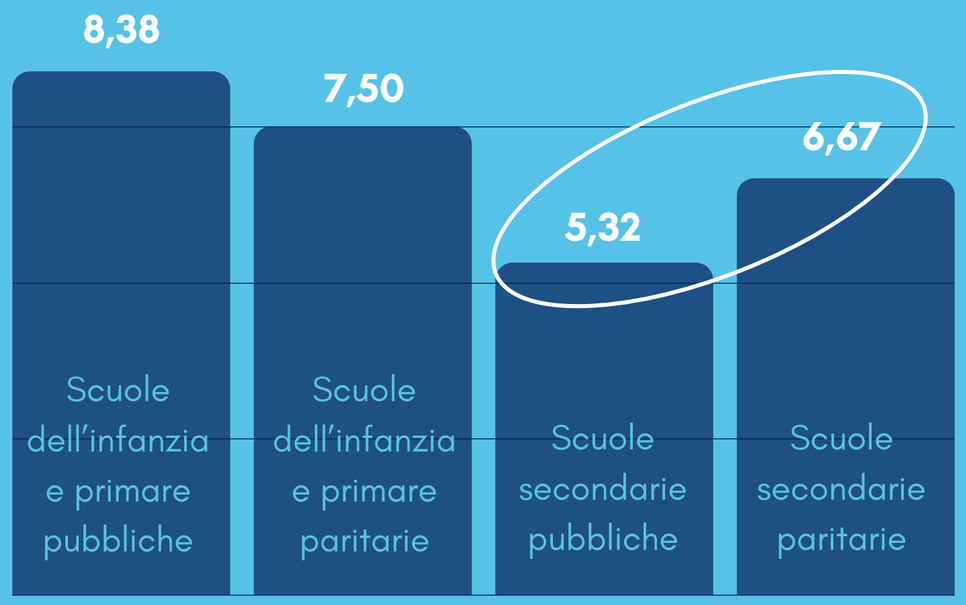

ATTENZIONE CON CUI VIENE FATTA LA RACCOLTA DIFFERENZIATA

STUDENTI

M = 6,66

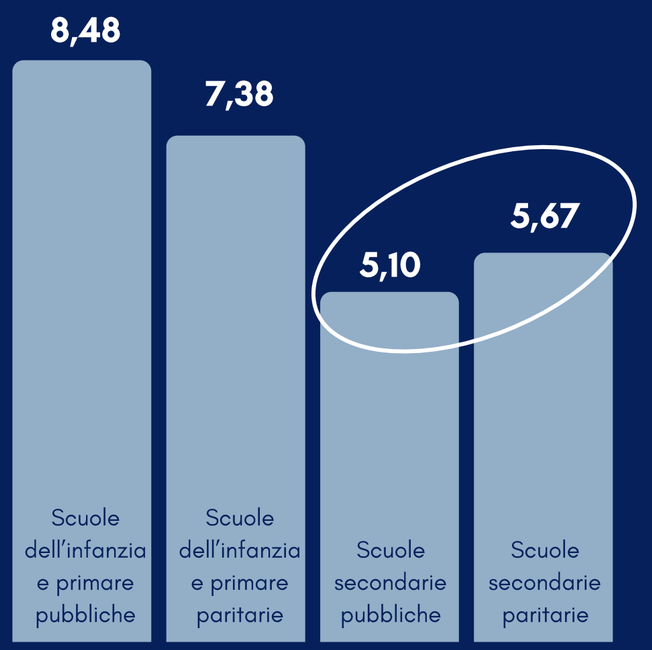

DOCENTI

M = 7,71

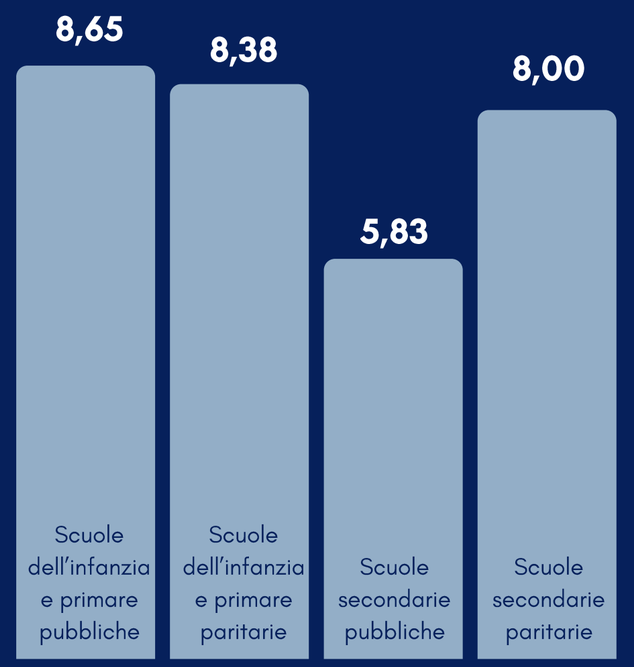

PERSONALE ATA

M = 8,14

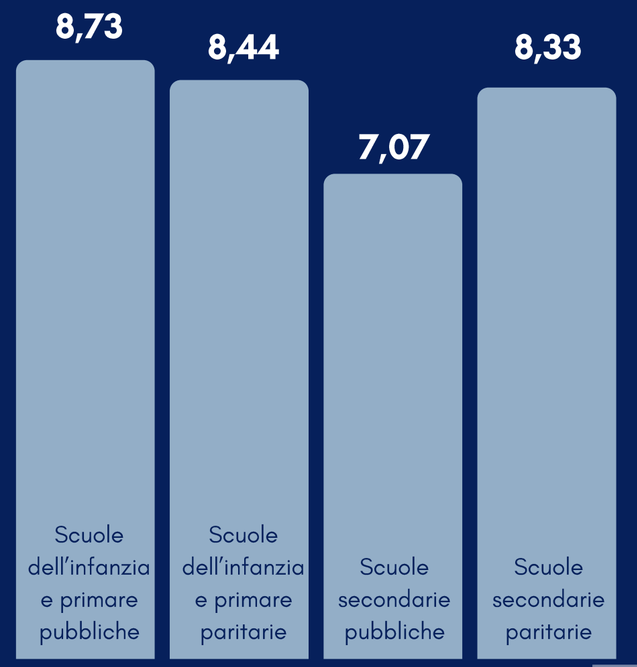

PROCESSI

COME GESTIRE LA RACCOLTA DIFFERENZIATA?

61%

delle scuole

NON HA CHIARE LE PROCEDURE PER RICHIEDERE SERVIZI STRAORDINARI DI RITIRO DI RIFIUTI SPECIALI E INGOMBRANTI

77%

delle scuole

NON HA CHIARE LE PROCEDURE PER RICHIEDERE CONTENITORI E SACCHI NUOVI

7,7

valore medio su 10

MISURA IN CUI LE SCUOLE VALUTANO UTILE L'INTRODUZIONE DI PROCEDURE CHIARE PER LA GESTIONE DELLA RACCOLTA DIFFERENZIATA

RUOLI E RESPONSABILITÀ

CHI DEVE FARE COSA?

73%

delle scuole

NON POSSIEDE UN DOCUMENTO INTERNO CHE DESCRIVA COME DOVREBBE ESSERE GESTITA LA RACCOLTA DIFFERENZIATA.

58%

delle scuole

NON FORNISCE INDICAZIONI CHIARE SU CHI DEVE OCCUPARSI DI VERIFICARE LA CORRETTA MESSA IN ATTO DELLA RACCOLTA DIFFERENZIATA

55%

delle scuole

NON FORNISCE INDICAZIONI CHIARE SU A CHI RIVOLGERSI IN CASO DI PROBLEMI CON LA RACCOLTA DIFFERENZIATA

PERSONALE ATA

IL PERSONALE ATA È RITENUTO RESPONSABILE DELLA MAGGIOR PARTE DELLE ATTIVITÀ LEGATE ALLA RACCOLTA DIFFERENZIATA, E SVOLGE QUESTE ATTIVITÀ PIUTTOSTO BENE.

92% INTERVIENE PER CORREGGERE ERRORI NELLA DIFFERENZIAZIONE DEI RIFIUTI.

6,85
VALORE MEDIO SU 10

MISURA IN CUI IL PERSONALE ATA VIENE RISCONOSCIUTO E VALORIZZATO PER IL CONTRIBUTO ALLA CORRETTA GESTIONE DELLA DIFFERENZIATA.

65% PERCENTUALE DI SCUOLE CHE NEGLI ULTIMI DUE ANNI NON HA FATTO UN INTERVENTO DI SENSIBILIZZAZIONE ALLA RACCOLTA DIFFERENZIATA PER IL PERSONALE ATA

→ **È IMPORTANTE VALORIZZARE CHI SI IMPEGNA PER UNA CORRETTA GESTIONE DELLA RACCOLTA DIFFERENZIATA.**

AZIONE

DECISION EDUCATION

WORKSHOP PER MIGLIORARE LA RACCOLTA DIFFERENZIATA A SCUOLA

TARGET

RAGAZZI DI SCUOLA SECONDARIA DI II GRADO
3 classi in 3 scuole del Comune di Lecco
56 ragazzi raggiunti

ORE

3 workshop da 2 ore per ogni classe, per un totale di 18 ore complessive

OBIETTIVI

Fornire agli studenti tutte le abilità e le competenze necessarie per:

- Prendere buone decisioni quotidiane in materia di sostenibilità ambientale
- Progettare interventi che agiscano sul contesto per promuovere una corretta raccolta differenziata a scuola

CONTENUTI

- Introduzione ai principi di base delle Scienze delle Decisioni
- Strumenti per l'analisi delle decisioni e del contesto
- Strumenti per la strutturazione di interventi di Architettura delle Scelte
- Lavori di gruppo: i principi dell'Economia Comportamentale vengono applicati dai ragazzi per promuovere la raccolta differenziata a scuola

DECISION EDUCATION IN PILLOLE

2

SRUMENTI A DISPOSIZIONE DEGLI INSEGNANTI

TUTTI GLI INSEGNANTI DELLE SCUOLE DI LECCO AVRANNO A DISPOSIZIONE 5 VIDEO PILOLLE (DELLA DURATA DI CIRCA 3-5 MIN L'UNA) PER STRUTTURARE IL LAVORO IN CLASSE SUL TEMA DELLE DECISIONI IN MATERIA DI SOSTENIBILITA' AMBIENTALE.

1. **TUTTA QUESTIONE DI DECISIONI**
2. **ABBATTERE LE BARRIERE ALLE DECISIONI SOSTENIBILI**
3. **LE INFLUENZE DEL CONTESTO**
4. **IL NUDGING**
5. **L'ECONOMIA COMPORTAMENTALE DEL RICICLO**

COME USO LE VIDEO PILLOLE IN CLASSE?

3

STRUMENTI A DISPOSIZIONE DEGLI INSEGNANTI

MATERIALE DIDATTICO

Ogni video pillola è accompagnato da rispettivo materiale didattico.

NEI MATERIALI DIDATTICI, CHE RIPRENDONO ED ESPANDONO I CONTENUTI DELLE VIDEO PILLOLE, SONO PRESENTI TUTTE LE INFORMAZIONI PER GUIDARE LE ATTIVITÀ IN CLASSE.

+

WEBINAR

Saranno proposti 2 webinar (della durata di 2 ore) propedeutici all'utilizzo delle video pillole in classe.

1. SCIENZE COMPORTAMENTALI E SOSTENIBILITÀ AMBIENTALE

2. USO DELLE VIDEO-PILLOLE DI EDUCAZIONE AMBIENTALE IN CLASSE E PRESENTAZIONE DEI MATERIALI DIDATTICI

La partecipazione è gratuita ed aperta a tutti i docenti delle scuole secondarie di secondo grado. Occorre registrarsi

COME USO LE VIDEO PILLOLE IN CLASSE?

La partecipazione è gratuita ed aperta a tutti i docenti delle scuole secondarie di secondo grado.
Quando: 15 e il 20 dicembre dalle h17:00 alle 19:00

Occorre registrarsi utilizzando una delle seguenti opzioni:

Si può accedere al link

https://tinyurl.com/webinar2022-2023

Oppure utilizzare il seguente QRCODE

COMUNICAZIONE TRASVERSALE

LAVORO SULLA NUOVA FORNITURA DI TRIS DI CESTINI CHE ARRIVERÀ NELLE SCUOLE DI LECCO A PARTIRE DA GENNAIO 2023.

CESTINI

Sono stati scelti insieme a Silea e al Comune dei cestini appositi per favorire la raccolta differenziata e si è lavorato sulle informazioni chiave: cosa ci va e cosa non ci va in ciascun cestino.

CARTELLONI DA ACCOMPAGNARE AI CESTINI

La semplice informazione non basta. I cartelloni sono pensati per favorire un'attivazione valoriale e un pensiero prospettico, orientato maggiormente all'impatto futuro del comportamento attuato nel momento presente.

PROSSIMI PASSI

AZIONI FUTURE PER MIGLIORARE I COMPORTAMENTI SOSTENIBILI E LA RACCOLTA DIFFERENZIATA NELLE SCUOLE

Aumentare la portata della Decision Education.

A partire da prossimo anno, nuove scuole e nuovi ragazzi saranno coinvolti nei percorsi di Educazione alle Decisioni.

- Design di strategie per valorizzare il ruolo del personale ATA e aumentarne il coinvolgimento nella gestione della raccolta differenziata.
- Lavoro sulla definizione di processi, ruoli e responsabilità in due scuole pilota.

CONTATTI:

Educazione alla sostenibilità ambientale
Progetto di qualità 2021

Comune di Lecco

aBetterPlace

Via Andrea Doria, 5 – Milano

info@abetterplace.it

@abetterplace